

INFORMATION

PARCOURS DU PATIENT EN ENDOSCOPIE – CIRCUIT COURT

① Le patient est accueilli à la clinique par le personnel du bureau des entrées, qui contacte le service pour les informer de l'arrivée d'un nouveau patient.



Le patient est invité à monter au 1^{er} étage et à s'installer dans le salon d'attente du service endoscopie.

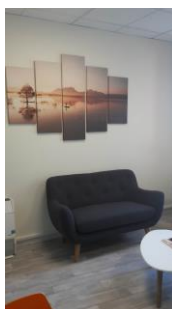

② Le patient est accueilli par le personnel soignant du service endoscopie.

Il est orienté vers le vestiaire pour se changer en tenue de bloc opératoire (chemise de bloc et bonnet jetable – sur chaussures)

Il pourra déposer ses affaires personnelles dans un casier personnel et sécurisé par cadenas.



③ Lorsque le patient est prêt, il sonne pour en informer le personnel.

Il est alors pris en charge par l'équipe soignante et installé dans un espace personnel, dans lequel il pourra patienter et se détendre avant son examen, en écoutant de la musique, s'il le souhaite.

Sa préparation et son dossier sont vérifiés.



④ Le patient est transféré en salle d'examen sur son brancard

Il est alors pris en charge par l'équipe constituée de gastroentérologue, anesthésiste et de l'infirmière d'endoscopie.



⑤ A la suite de l'examen, le patient est transféré en Salle de Surveillance Post Intervention.

La surveillance est réalisée par l'équipe soignante, en fonction des recommandations du praticien et de l'anesthésiste



⑥ Puis, le patient est ramené dans son espace privatif, avec les recommandations post-examen. Il peut alors se reposer, en écoutant de la musique, s'il le souhaite, en attendant le passage du praticien pour les explications sur l'examen réalisé.

La sortie est autorisée après validation conjointe du praticien et de l'anesthésiste

Le patient est raccompagné dans le vestiaire, puis dans le salon d'attente pour une collation.

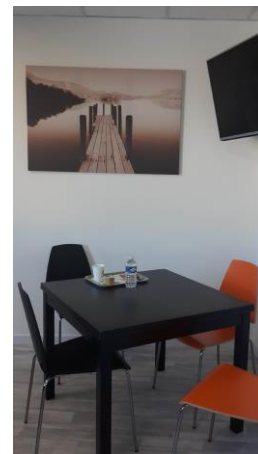

⑦ Le patient peut rejoindre son accompagnant, après environ une à deux heures de repos post-opératoire.

La sortie administrative se fait au bureau entrées / sorties, au niveau 0 de la clinique (ticket sortie).

Pendant le temps de l'examen et de la surveillance du patient, l'accompagnant est invité à patienter dans le hall d'accueil du 1^{ier} étage.

Il a la possibilité de sortir de l'établissement et revenir chercher le patient, à sa sortie.

⑧ Le soir même de l'intervention vers 19h00, un SMS est envoyé au patient, lui précisant le numéro de la clinique en cas de problème.

 SMS

Le lendemain de l'intervention le personnel de la clinique appellera le patient pour s'assurer que le séjour s'est bien déroulé.

